

Gamineries

FESTIVAL JEUNE PUBLIC



DU 3 AU 14
FÉVRIER



PONTIVY

PALAIS DES CONGRÈS THÉÂTRE DES HALLES
ESPACE KENERE CINÉMA REX CONSERVATOIRE DE MUSIQUE & DE DANSE
LA CANTINE DES HALLES PERENN CLÉGUÉREC

pontivy
pondi

— VILLE-PONTIVY.BZH —

Pennad-stur

PEDET OC'H, BUGALE, KERENT, TUD-KOZH PE TUD HAG A LABOUR E BED AR
VUGALE, DA ZONET D'AN 19^{vet} FESTIVAL TUD YAOUANK MIBILIAJOÙ,
ADAL AN 3 BETAK AR 14 A VIZ C'HWEVRER 2025.

Àr roll an abadennoù :

- 13 arvest (19 abadenenn), un abadenenn sinema hag un atalier keginiiñ
- hud, sirk, teatr, sonerezh, margodennoù, dañs hag un hentad dizoloadenn broud-skiantoù

Er blez-mañ e vehet-c'hwi, arvesterion, e-kreiz ar c'hrouiñ arzel. Ag an eil arvest d'egile e tahet da vout tro-ha-tro skoazellour un hudour a-barzh *Piv en deus c'hoant d'ober e stal d'an hudour?*, enklaskour a-barzh *Piv en deus lazhet ar pikol bleiz drouk?*, pe ergerzhour a-barzh *Sococoon*, peotramant beajour a-barzh *Tren-tren-blues...* Dav e vo deoc'h bout prest da vout oberour hag aktour ar festival !

An emgav-mañ zo un dro da anavet an arvestoù bev evit ar re vras hag ar re vunut, hag ivez d'ober bourrapl asamb! ha da skoulmiñ liammoù etrezomp. Setu ma vo klozet ar festival get merenn-vihan asamb!, àr-lerc'h an arvest barzhoniel ha brav-estlamm get *Connexio live*, ur c'houblad paotr ha ki daet a Velgia.

C'hwi a c'hello gwelet arvestoù pe abadennoù produet get an Ti-Kêr hag e gevelerion sevenadurel ag ar c'hornad, e meur a lec'h : e Palez ar C'hendalc'hioù, e C'hoariva ar C'hovu, e mediaoueg ar Greizenn Kenere, er Sinema Rex, e Skol sonerezh ha dañs Pondi Kumuniezh,

er Berenn e Klegereg peotramant e Kantin ar C'hovu.

GET PLIJADUR EN HO KWELIN EN-DRO !

Christine Le Strat

Maerez Pondi

Besprezidantez Pondi Kumuniezh

Édito

ENFANTS, PARENTS, GRANDS-PARENTS OU PROFESSIONNELS DE L'ENFANCE,
NOUS VOUS INVITONS À DÉCOUVRIR LA 19^e ÉDITION DU FESTIVAL JEUNE-PUBLIC
GAMINERIES DU 3 AU 14 FÉVRIER 2025.

Au programme :

- 13 spectacles (19 représentations), 1 séance de cinéma et un atelier de cuisine
- de la magie, du cirque, du théâtre, de la musique, des marionnettes, de la danse et un parcours de découverte sensorielle.

Cette année, vous, spectateur, serez au centre de la création artistique. Au fil des spectacles, vous deviendrez l'assistant du magicien dans *Qui veut la peau du magicien?*, détective dans *Qui a tué le grand méchant loup?*, explorateur dans *Sococoon* ou encore voyageur dans *Train-train-blues...* Attendez-vous à être acteur à part entière de ce festival !

Ce rendez-vous est non seulement un temps de découverte du spectacle vivant pour les petits et les grands mais également un espace de convivialité et de lien social. Aussi, nous clôturerons cette édition par un goûter partagé après le spectaculaire et poétique duo homme-chien venu de Belgique, *Connexio live*.

Vous pourrez découvrir les spectacles ou animations, élaborés par la Ville et les partenaires culturels du territoire, dans différents lieux : au Palais des Congrès, au Théâtre des Halles, à la Médiathèque-Espace Kenere, au Cinéma Rex, au Conservatoire de musique et de danse de Pontivy Communauté, à Perenn Cléguérec ou encore à la Cantine des Halles.

AU PLAISIR DE VOUS RECEVOIR !

Christine Le Strat

Maire de Pontivy

Vice-présidente de Pontivy Communauté

Loened fur ha follLundi **3** février **14h30****T**

SCOLAIRE

Qui veut la peau du magicien ?Mardi **4** février
Mercredi **5** février **14h30****P**SCOLAIRE
TOUT PUBLIC**Sieste musicale**Jeudi **6** février **9h30 et 10h45****K**

ASSISTANTES MATERNELLES

La clef des champsVendredi **7** février **10h et 14h30****T**

SCOLAIRES

AUTOUR DU SPECTACLE **La clef des champs**
Atelier jeu et cuisineSamedi **8** février **15h****H**

TOUT PUBLIC

École du spectateur DanseVendredi **7** février **14h****M**

TOUT PUBLIC

Train, dragon et mobyletteSamedi **8** février **11h****P**

TOUT PUBLIC

BreiziloùSamedi **8** février **14h****P**

TOUT PUBLIC

Dañsomp ar vroSamedi **8** février **17h30****P**

TOUT PUBLIC

Train-Train-BluesDimanche **9** février **15h30**
Lundi **10** février **10h30****P**

TOUT PUBLIC

Les mômes font leur cinémaMardi **11** février **14h30****R**

TOUT PUBLIC

Qui a tué le grand méchant loup ?Mercredi **12** février **15h****P**

TOUT PUBLIC

Hand HopJeudi **13** février **14h et 15h30****T**

TOUT PUBLIC

SococoonVendredi **14** février **10h, 11h et 17h****C**

TOUT PUBLIC

Connexio liveVendredi **14** février **15h****P**

TOUT PUBLIC

**P** PALAIS DES CONGRÈS**T** THÉÂTRE DES HALLES**K** ESPACE KENERE**M** CONSERVATOIRE DE MUSIQUE ET DE DANSE**R** CINÉMA REX**C** CENTRE CULTUREL PERENN - CLÉGUÉREC**H** LA CANTINE DES HALLES



Photo : Son ar Leurenn

Loened fur ha foll

Les animaux sages et fous

C^e Son Ar Leurenn - Port-Louis (56)

LUNDI **3** FÉVRIER
THÉÂTRE DES HALLES

SÉANCE SCOLAIRE

Classes bilingues et non bilingues

14h30

SPECTACLE CHANTANT

À partir de 3 ans

Durée: 45 min

Tarif: 3 €

Capacité: 190 spectateurs

Voyage initiatique en langue bretonne «Job An Tog» n'est pas une poule mais bien un coq ! La journée de Job n'est pas si différente de celle des enfants. Se lever tôt, aller à l'école, manger, jouer à la balle avec un cochon... Et Tik, tak, tik et tik et tak... Revenir chez soi pour jouer au « cris des animaux » et dormir ! Un sujet prétexte pour faire chanter et parler en breton les enfants sur du vocabulaire adapté à leur âge.

GUITARE, COMPOSITIONS: ROLAND CONQ / CHANT, COMPOSITIONS, TEXTE: MORWENN LE NORMAND



Photo : Alejandro Guerrero

Qui veut la peau du magicien ?

Sébastien Mossière - Paris (75)

Toutes les nuits, un terrible spectre hante les couloirs du château. Tous les professeurs de l'école de sorcellerie ont déjà subi son sort : transformés en statue de pierre. Tous ? Non, car il reste un professeur remplaçant qui doit à la fois protéger les élèves et résoudre ce mystère. Problème : personne ne l'a jamais vu enseigner, ni faire de la magie. Bref, il n'est pas notre meilleur espoir, mais il est le seul. Il va avoir besoin d'un coup de main !

ÉCRITURE ET INTERPRÉTATION : SÉBASTIEN MOSSIÈRE
LUMIÈRES : ANTHIME BARLET / SCÉNOGRAPHIE : SARAH BAZENNERYE
PRODUCTION : THÉÂTRE DES BÉLIERS PARISIENS

MARDI **4** FÉVRIER
SÉANCE SCOLAIRE 14h30

MERCREDI **5** FÉVRIER
SÉANCE TOUT PUBLIC 14h30
PALAIS DES CONGRÈS

MAGIE
À partir de 4 ans
Durée: 1h20
Tarif: 3 €
Capacité: 550 spectateurs

Sieste musicale

Mariana Caetano et Clotilde Trouillaud – Rennes (35) & Pontivy (56)

JEUDI **6** FÉVRIER

ESPACE KENERE

SÉANCES RÉSERVÉES AUX
ASSISTANTES MATERNELLES

9h30 et 10h45

DUO HARPE ET VOIX

De la naissance à 3 ans

Durée : 30 min

Tarif : Gratuit

Capacité : 50 spectateurs

RÉSERVATION :

02 97 39 00 61

Ce duo voix-harpe nous plonge dans une sieste musicale. Allongez-vous, ouvrez vos sens, respirez et entrez dans un état de contemplation. Sur chaque île, un nuage accueillant d'objets de douceur. Cette sieste musicale est une invitation à prendre un peu de temps pour vous reposer. Vous retrouverez des berceuses originales, une découverte des instruments, des sons, les musicalités des mots et les langues.

ÉCRITURE, COMPOSITIONS ET SCÉNOGRAPHIE : MARIANA CAETANO / HARPE : CLOTILDE TROUILLAUD
REGARD EXTÉRIEUR : CHRISTÈLE HUNOT / PRODUCTION : LILICO, RENNES / COPRODUCTION : PÉNICHE SPECTACLE, RENNES



Photo : ville de Noirmoutier

La clef des champs

C^o Etosha - Forges-Les-Bains (91)

EN COLLABORATION AVEC PONTIVY COMMUNAUTÉ

VENDREDI 7 FÉVRIER

THÉÂTRE DES HALLES

SÉANCES SCOLAIRES

10h (écoles de Pontivy)

14h30 (écoles de Pontivy

Communauté)

THÉÂTRE

À partir de 8 ans

Durée : 1h 05

Tarif : 3 €

Capacité : 190 spectateurs

Arsène Glyphosate-Terbuthylazine, chercheur de seconde zone, travaillant pour la firme agroalimentaire GPURAMOR et Bretelle, une petite dame, s'embarquent dans une série d'expériences qui va pointer du doigt quelques-unes des graves dérives générées par notre mode de consommation moderne comme la malbouffe et le gaspillage alimentaire...



Visuel : La Cantine des halles

AUTOUR DU SPECTACLE *La clef des champs*

Les légumes, c'est du gâteau

Un gâteau à la betterave ?

Un cake au potiron ?

Venez découvrir des nouvelles recettes de délicieux gâteaux de saison à faire en famille.

SAMEDI 8 FÉVRIER

LA CANTINE DES HALLES

TOUT PUBLIC

15h

INSCRIPTION :

bonjour@lacantinedeshalles.bzh

ATELIER JEU ET CUISINE

PARENTS-ENFANTS

Tarif : 5 €





Photo : Grains d'Image

École du spectateur Danse

Classe à Horaires Aménagés du collège Charles Langlais – Pontivy (56)

VENDREDI **7** FÉVRIER

**CONSERVATOIRE
DE MUSIQUE ET DE DANSE**

ÉTABLISSEMENTS SCOLAIRES
ET MÉDICO-SOCIAUX

14h

DANSE

Durée : 50 min

Gratuit

Capacité : 90 spectateurs

**RENSEIGNEMENTS
ET RÉSERVATIONS :**

conservatoire.pontivy-communaute.bzh / 02 97 25 00 49

Le conservatoire de musique et de danse de Pontivy communauté et le collège Charles Langlais de Pontivy proposent une Classe à Horaires Aménagés Danse (CHAD). Des temps éducatifs, des rencontres artistiques et des prestations scéniques viennent enrichir les temps d'enseignement. Tous les ans, en complément, une résidence d'artistes est proposée en partenariat avec le Palais des Congrès de Pontivy et Danse À Tous Les Étages. Les élèves de la CHAD présenteront le fruit de leur travail lors de cette séance d'École du spectateur danse.



Photo : Big Bravo

Train, dragon et mobylette

Charles Gambiez & Morgan Touzé – Lanerneau (29)

Alors qu'il s'apprête à passer ses vacances dans le Finistère, notre héros se trouve embarqué vers une terre inconnue où une étrange rencontre va l'amener à vivre – et vous faire vivre – les aventures de Rory. Le spectacle *Train, Dragon et Mobylette* s'inscrit dans le genre du Théâtre musical. Adaptée d'un conte traditionnel écossais, cette interprétation décalée et pleine d'humour est mise en scène par Charles Gambiez et Morgan Touzé.

RENSEIGNEMENTS-ACHATS :

billetweb.fr/breizilou / 02 97 38 15 99

RÉCIT ET MUSIQUE : CHARLES GAMBIEZ / HARPE ET CHANT : MORGAN TOUZÉ / PRODUCTION : BIG BRAVO

ORGANISÉ PAR
kenleu

SAMEDI **8** FÉVRIER

PALAIS DES CONGRÈS

SÉANCE TOUT PUBLIC

11h

THÉÂTRE MUSICAL

À partir de 6 ans

Durée : 45 min

Tarif : 3 €

Capacité : 550 spectateurs



Photo : Mathieu Lamour

Breiziloù

ORGANISÉ PAR
kenleur

SAMEDI **8** FÉVRIER

PALAIS DES CONGRÈS

SÉANCE TOUT PUBLIC

14h

BAL

À partir de 4 ans

Durée : 3 h

Tarif : 3 €

Capacité : 550 spectateurs

RENSEIGNEMENTS-ACHATS :

billetweb.fr/breizilou

02 97 38 15 99

Partager un moment festif de danse entre copains et copines, avec les papas et les mamans, les papis et les mamies... telle est la vocation du *Breiziloù*, grand bal breton qui réunit des enfants de toute la Bretagne.

Au programme :

Le Bal des Queniaos

Un bal Trad pour toute la famille où les petits et les grands se retrouvent autour de la danse...

Mais pas besoin de savoir danser, tout est expliqué sur place !

Beat Bouet Trio

Un accordéon, un beat boxer et un MC pour une fusion

Trad/Rap-Ragga.



Photo : Jean-Claude Salin

Dañsomp ar vro

Jeunes ambassadeurs - Auray (56)

ORGANISÉ PAR
kenleur

SAMEDI **8** FÉVRIER

PALAIS DES CONGRÈS

SÉANCE TOUT PUBLIC

17h30

DANSE

À partir de 4 ans

Durée : 1 h 30

Tarif : 5 €

Capacité : 550 spectateurs

RENSEIGNEMENTS-ACHATS :

billetweb.fr/breizilou

02 97 38 15 99

Dañsomp ar vro, en breton « Dansons le pays »... C'est bien là l'ambition de cette création portée par les jeunes ambassadeurs du pays d'Auray. Danser son pays, dire qui l'on est et savoir où l'on va. Créer des passerelles entre hier et aujourd'hui, entre réalité et fantastique... Trois tableaux pour naviguer dans les émotions de l'enfance. Hier, aujourd'hui, demain. Tous, nous jouons, nous imitons, nous imaginons... Dernière saison pour découvrir ce spectacle qui a été donné sur les plus belles scènes de Bretagne mais aussi à l'étranger et sur un plateau TV !



Photo : Armelle Lechien

Train-Train-Blues

C^e Les 3 valoches - Val-Couesnon (35)

DIMANCHE **9** FÉVRIER
15h30

LUNDI **10** FÉVRIER
10h30

PALAIS DES CONGRÈS
SÉANCES TOUT PUBLIC

THÉÂTRE, MAGIE NOUVELLE,
MUSIQUE

À partir de 1 an

Durée : 30 min

Tarif : 3 €

Capacité : 70 spectateurs

Accueilli sur un quai de gare improvisé, vous serez guidé par «Jean-Luc Comment, contrôleur chauffeur» du *Train-Train-Blues*, pour prendre place à bord. Départ dans deux minutes ! À bord d'un train bleu vous découvrirez l'histoire d'un voyage et de la femme qui l'accomplit. Un spectacle immersif qui invite le spectateur à partir avec les comédiens à bord d'un train magique qui nous emmène «Au bout du bout... aux origines... à notre enfance».

ÉCRITURE : ANNE JOURDAIN / JEU : ANNE JOURDAIN ET ADRIEN DESTHOMAS
MISE EN SCÈNE ET DIRECTION D'ACTEURS : MACHA LÉON / MUSICIEN : YOANN MINKOFF / MUSICIEN MAO : MEHDI ZAÏBA / VIDÉASTE : GUILLAUME SÉNÉ



Photo : Gebeka Films

Les mômes font leur cinéma **Géniales !**

Cinéma Rex / La Mallette de Sophie

SÉANCE SUIVIE D'UNE ANIMATION RÉALISÉE PAR LA MALLETTE DE SOPHIE

Lola et le piano à bruits d'Augusto Zanollo

(Primé au Festival d'Annecy)

Entre deux sœurs d'Anne-Sophie Gousset

Gonflées d'Alžbeta Maňková Mišejková

Princesse Aubergine de Dina Velikovskaya

Le programme **GÉNIALES !** regroupe quatre courts métrages dans lesquels les héroïnes vont user de leur intelligence et créativité pour améliorer la vie de ceux ou celles qu'elles aiment. Quatre films qui donnent aux filles le pouvoir de changer les choses !

INFORMATIONS SUR LA SÉANCE : CINEREXPONTIVY.FR

MARDI **11** FÉVRIER

CINÉMA REX

SÉANCE TOUT PUBLIC

14h30

CINÉMA D'ANIMATION

À partir de 3 ans

Durée : 52 min

Tarif : 4 €

ACHAT DES PLACES AU CINÉMA REX



Photo : Collectif Interdisciplinaire

Qui a tué le grand méchant loup ?

Collectif interdisciplinaire - Villeurbanne (69)

MERCREDI **12** FÉVRIER

PALAIS DES CONGRÈS

SÉANCE TOUT PUBLIC

15h

SPECTACLE PARTICIPATIF,
CONTE, POLAR

À partir de 4 ans

Durée : 45 min

Tarif : 3 €

Capacité : 550 spectateurs

Qui a tué le Grand Méchant Loup ?

C'est pas nous...

La Compagnie des Contes Populaires est dirigée par le puissant Grand Méchant Loup. Mais un matin, les employés de l'usine découvrent le corps inanimé de leur patron. Au meurtre ! À l'assassinat ! Un crime terrible a été perpétré ! La BCC – Brigade de Contrôle des Contes – envoie ses deux meilleurs agents, Gwenaëlle Le Breton et Bertille Johnson. À elles deux, elles vont tenter de retrouver l'assassin...

METTEUSES EN SCÈNE, INTERPRÈTES : TAMARA DANREUTHER, MAUD ROUSSEL, AMANDINE VINSON ET PAULINE THIREAU (EN ALTERNANCE) / RÉGISSEUR SON : BENJAMIN BOUVIER / CRÉATEUR LUMIÈRE : GABRIEL DENANTE / COSTUMIÈRE : NOÉMIE REVAL / RÉGISSEURS LUMIÈRE : HUGO MOLINA, LILA BURDET / SCÉNOGRAPHE : CÉCILE DEBRICON / DIFFUSION : ÉTIENNE BROUILLET (ÉLICO PRODUCTIONS)



Photo : Kalimba

Hand Hop

Scopitone et C^e - Le Rheu (35)

Ghetto Blaster aux K7 rembobinées,
Sur piste de danse en carton improvisée,
Pantins en bois articulés,
Sur les scratches de la DJ perchée,
Le défi est lancé : conjuguer Breakdance
et théâtre d'objet !
Hand Hop est un appel à se saisir de sa
liberté à danser où bon nous semble, une
invitation au mouvement continu face aux
règles et normes imposées.

JEUDI **13** FÉVRIER

THÉÂTRE DES HALLES

SÉANCE TOUT PUBLIC

14h et 15h30

BREAKDANCE
ET THÉÂTRE D'OBJET

À partir de 5 ans

Durée : 30 min

Tarif : 3 €

Capacité : 190 spectateurs

MISE EN SCÈNE : CÉDRIC HINGOUËT / ASSISTANT MISE EN SCÈNE ET INTERPRÈTE : JUAN PINO / DANSEUSE ET INTERPRÈTE : LAURA MAILLARD / DJ : ÉMILIE RESPRIGET / CHORÉGRAPHERS : BRUCE CHIEFARE (C^o FLOWCUS) ET VIRGINIE SAVARY DÉCORS ET LUMIÈRES : ALEXANDRE MUSSET / VISUELS : GRÉGORY BOUCHET / CHARGÉE DE DIFFUSION : PAULINE VENIEL ADMINISTRATRICE DE PRODUCTION : CATHERINE VADUREAU / LES GESTICULTEURS.



Photo : Bertrand Cousseau

Sococoon

Soco - Rennes (35)

VENDREDI **14** FÉVRIER
CENTRE CULTUREL PERENN
CLÉGUÉREC

SÉANCES TOUT PUBLIC
10h, 11h et 17h

INSTALLATION TRÈS JEUNE PUBLIC
ESPACE SENSORIEL

De 6 semaines à 2 ans 1/2

Durée : 30 min

Tarif : Gratuit

Capacité : 20 personnes

RÉSERVATIONS :
perenn@perenn.bzh

06 44 27 04 42

Sococoon est un espace de découverte axé sur la stimulation tactile. Les tout-petits partent à la découverte d'un petit monde soyeux et interactif. Plus encore qu'un simple parcours ludique, cet espace sensoriel tout en poésie est pour eux une bulle de découverte et d'exploration. Parsemé d'une multitude d'étoffes et de matières différentes, l'univers cotonneux de *Sococoon* aiguise et stimule les sens de l'enfant.

MISE EN SCÈNE, DÉCOR ET JEU : Soco / L'ARMADA PRODUCTIONS



Photo : Dimitri Vandamme - Collectif curieux

Connexio live

C^e Tant qu'il y a de la vie - Belgique

VENDREDI **14** FÉVRIER

PALAIS DES CONGRÈS

SÉANCE TOUT PUBLIC

15h

CIRQUE

À partir de 4 ans

Durée : 50 min

Tarif : 3 €

Capacité : 350 spectateurs

Dans *Connexio Live*, Vladimir Couprie, diaboliste hors pair, a un loup-ami(e) pour complice. Accompagné par deux virtuoses jazzman de Belgique que sont Michel Paré à la trompette et Toine Cnockaert à la batterie. Ensemble, ils revisitent la relation Homme-Canidé à travers le prisme du cirque de création. Un jeu d'écoute et d'équilibre fascinant.

À LA FIN DE LA REPRÉSENTATION, NOUS VOUS PROPOSONS DE PROLONGER CE TEMPS CONVIVIAL PAR UN GOÛTER PARTAGÉ.

CRÉATEURS, INTERPRÈTES ET CO-AUTEURS : VLADIMIR COUPRIE ET SON LOUP-AMI(E) / METTEUR EN PISTE, CONCEPTEUR SONORE ET CO-AUTEUR : CHRISTOPHE MORISSET / COMPOSITEURS, MUSICIENS SUR ENREGISTREMENTS ET CO-AUTEURS : PAULINE LEBLOND (BUGLE ET TROMPETTE) ET TOINE CNOCKAERT (BATTERIE) / MUSICIENS EN LIVE : MICHEL PARÉ (TROMPETTE) ET TOINE CNOCKAERT (BATTERIE) / RÉALISATEUR DE LA BANDE SONORE (PRISE DE SON, MIXAGE, EDITING), SONORISATEUR : RENAUD CARTON DE TOURNAI / CRÉATRICE COSTUME, CONSEILLÈRE SCÉNOGRAPHIE ET ACCESSOIRES : ALINE BREUCKER / CRÉATEURS LUMIÈRES ET RÉGISSEURS : NICOLAS DIAZ ET ALEXIS DANSIN / TECHNICIEN GÉNÉRAL : VLADIMIR COUPRIE / SCÉNOGRAPHIE ET RÉALISATION DE LA PISTE : ELODIE DAUGUET / ILLUSTRATRICE-PEINTRE (DESSINS) : NATHALIE NOVI

Renseignements

PALAIS DES CONGRÈS

Tél. 02 97 25 06 16

billetterie@ville-pontivy.bzh

 Saison culturelle de Pontivy

Achat de places

PALAIS DES CONGRÈS

du lundi au vendredi 8h-12h / 13h30-17h30

(sauf le vendredi à 17h)

Fermeture le mardi matin

ville-pontivy.bzh

CINÉMA REX

cinerexpontivy.fr

CONFÉDÉRATION KENLEUR

Tél. 02 97 38 15 99

billetweb.fr/breizilou

Réservations

ESPACE KENERE

Tél. 02 97 39 00 61

CONSERVATOIRE DE MUSIQUE ET DE DANSE

Tél. 02 97 25 00 49

conservatoire.pontivy-communaute.bzh

PERENN CLÉGUÉREC

Tél. 06 44 27 04 42

perenn@perenn.bzh

LA CANTINE DES HALLES

Tél. 07 88 91 68 53

bonjour@lacantinedeshalles.bzh

Allons-y!

PALAIS DES CONGRÈS

Place des Ducs de Rohan

56300 Pontivy

THÉÂTRE DES HALLES

Rue de Lourmel

56300 Pontivy

CINÉMA REX

Zone de Saint-Niel

56300 Pontivy

ESPACE KENERE

34 bis, rue du général de Gaulle

56300 Pontivy

CONSERVATOIRE DE MUSIQUE ET DE DANSE

5, rue Kristen Nogués

56300 Pontivy

PERENN CLÉGUÉREC

2, rue du Couvent

56480 Cléguérec

LA CANTINE DES HALLES

Rue Lorois

56300 Pontivy

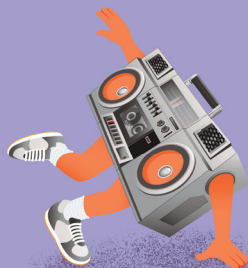

Ma sélection

Qui veut la peau du magicien ?	5 février	14h30 x 3 € €	
<small>AUTOUR DU SPECTACLE</small> La clef des champs <small>Atelier Jeu et cuisine</small>	8 février	15h	5 € sur inscription à La Cantine des Halles		
Train, dragon et mobylette	8 février	11h x 3 €	Réservation auprès de la Confédération Kenleur	
Breizilou	8 février	14h x 3 €		
Dañsomp ar vro	8 février	17h30 x 5 €		
Train-Train-Blues	9 février	15h30 x 3 € €	
Train-Train-Blues	10 février	10h30 x 3 € €	
Géniales !	11 février	14h30 x 4 €	En vente au cinéma Rex	
Qui a tué le grand méchant loup ?	12 février	15h x 3 € €	
Hand Hop	13 février	14h30 <input type="checkbox"/>	15h30 <input type="checkbox"/> x 3 € €	
Sococoon	14 février	10h <input type="checkbox"/>	11h <input type="checkbox"/>	17h <input type="checkbox"/>	Gratuit sur réservation à Perenn Cléguérec
Connexio live	14 février	15h x 3 € €	

REPRÉSENTATIONS RÉSERVÉES AUX SCOLAIRES

Contactez le palais des congrès au 02 97 25 06 16 / billetterie@ville-pontivy.bzh

Total

..... €

LICENCES ENTREPRENEUR DE SPECTACLES :
PLATESV-R-2024-001767 (PALAIS DES CONGRÈS)
PLATESV-R-2024-002026 (THÉÂTRE DES HALLES)



CRÉATION GRAPHIQUE  ROMAN LESCOAT



CINEMA
REX
PONTIVY

kenleur

LA CANTINE
des HALLES

pontivy
pondi



ALLOCATIONS
FAMILIALES
Caf
du Morbihan

Perenn
Centre culturel de Cloguivy-
Kilwenn sevelnec'hel Klegarec

ESPACE
KeNere
MEDIATHEQUE
ARCHIVES
PONTIVY

Pontivy
Communauté 

Culture
Communication
Direction régionale
des affaires culturelles
Bretagne